

SH 122 Variante A1 Classic-Line

- Aufsatzrollladen
- Schornstein ohne Lüftungszug
- Solarpaket 1
- 45 E-Punkte zusätzlich

Wohn- und Nutzfläche: 63,21 m²
Wohnflächenberechnung nach WoFIV: 60,18 m²

Alle Öffnungsmaße sind Rohbau-Maße. Brüstungs- und Türhöhen beziehen sich auf Oberkante Estrich. Die Zeichnung ist unterbereichtlich geschützt. Vervielfältigung ist nur mit Genehmigung des Unehmers erlaubt.

Bauvorhaben: Neubau Einfamilienhaus Typ SH 122 Variante A1

Bauherr: Bauort: Schwerin Warnitz
Service-Nr.: 15127
Datum: 14.04.2015
Bez.: Grundriss EG
Maßstab: 1:50

Bearbeiter: I. Schröder
Architekt: M. Darda
Datum letzte Änderung:

Carl-Kosow-Str. 46
18337 Marlow
Tel. 038221-4000
Fax 038221-40040
scanhaus.de

Erstellt: Zukun
Made in Germany
SCANHAUS

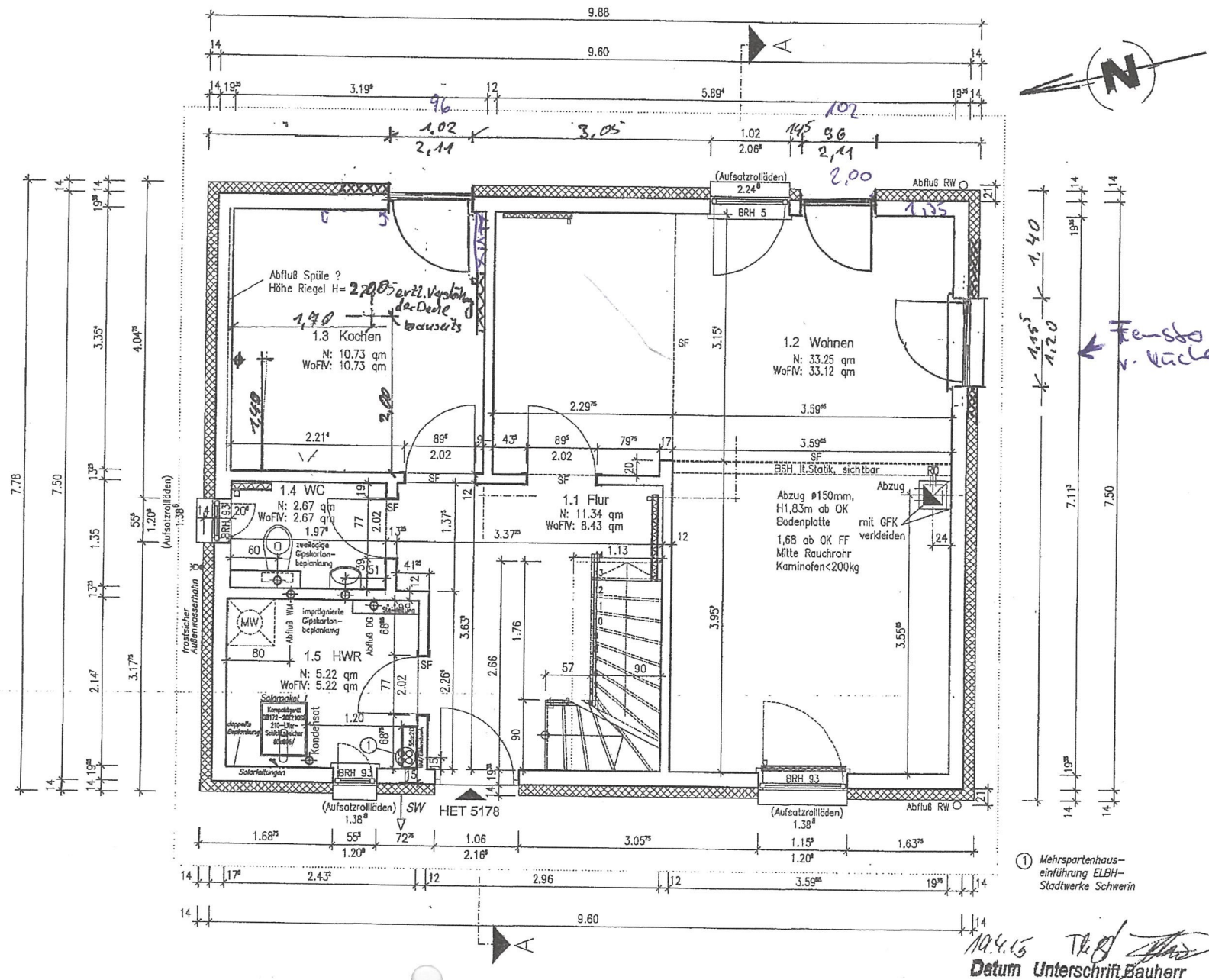

① Mehrspartenhaus-einführung ELBH-Stadtwerke Schwerin

14.4.15
Datum Unterschrift Bauherr