

Ansicht Norden

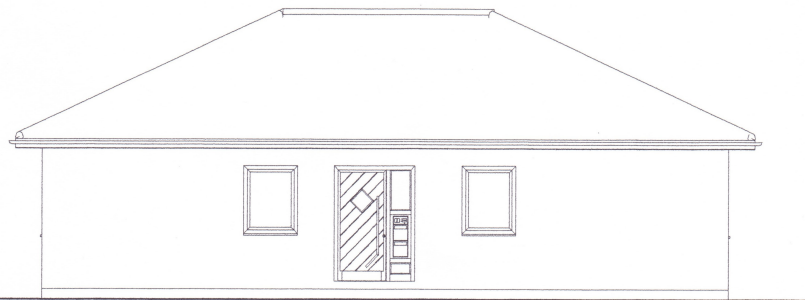

Ansicht Osten

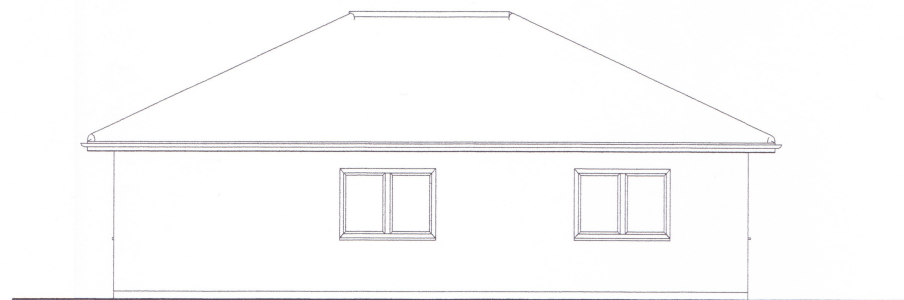

Ansicht Westen

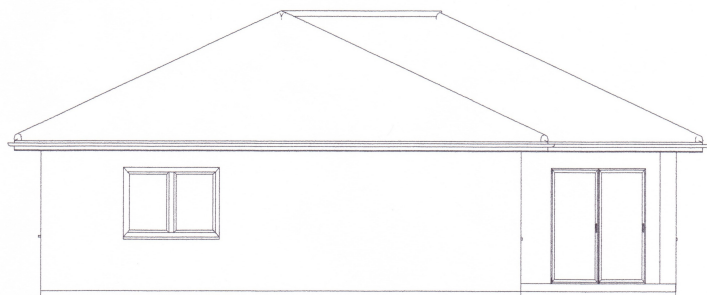

Ansicht Süden

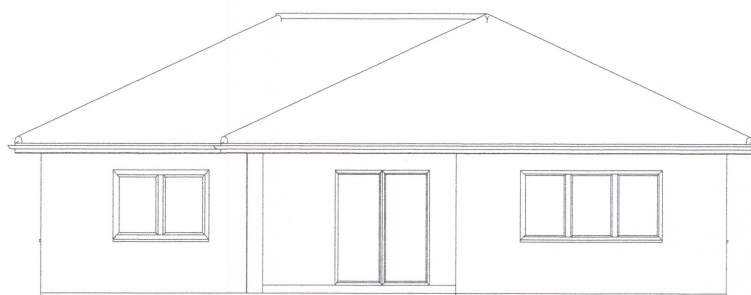

Bauherrn

Architekt



Projekt: Errichtung eines EFH im Bungalowstil  
Parkweg 7  
18556 Breege

Bauherr:

Architekt: Ingenieurbüro für Architekturplanung  
Dipl. Ing. U. Franke  
Schulstr. 11, 18573 Samtens  
Tel.: 038306 1360  
Fax: 038306 23280

Bauteil: Ansichten  
Maßstab: 1 : 100  
Datum: 11.10.2006

Genehmigungsplanung