Vordach (Detailblatt AP 07)

> zum Gebäude geneigt 4° DN
> konische gebohrte Hauptträger (T-Stahl mind. 300/200) an Stahlbetonstützen befestigt + sh. Detail Statik
> Stahlbetonstützen bis UK First (H= 5,40 m)
> Nebenträgerlage HEA 160
> Hauptträger mit Zugstabsystem über Kantalplatte 35/25 mit Verankerung an Stb.-Stütze befestigt (sh. Statik)
> Dachabdeckung durch PIR- Fäle
> Entwässerung über Kastenrinne / Fallrohr Achse ....
> Verkleidung mit OSB- Platte oberhalb HEA 160

Außenwände
Innenputz (Gipsputz glatt) + Anstrich
39,5 cm Porotherm- Mauerwerk Planziegel T 10 DFK 6/DBM zwischen Stahlbetonstützen mit ca. 6,5 cm Dämmung + 15 cm Stützenendämmung (Lisenen)
Außenputz (Scheibenputz) + Anriesrungsschutz

Innenwände - nichttragend - kein Binderauflager (Fuge)
11,5- 24 cm Porotherm HLz Plan T- 24,0 - 0,8
mit 15 mm Gipsputz glatt + Anstrich

10 - 12,5 cm Trockenbau (GK- Platten- doppelt)

Decke
abgehängte Mineralfaserdecke (F30)
20 cm Mineralwolle nach gültiger EnEV
unterseitig Dampfsperre verklebt

Dach- Kaltdach, hinterlüftet, begehbar
Holz- Hagelländer ca. 8 DNG
Dacheindeckung - Trapezblech - Aludeck 45/306 v 0,8 (Alufarm)

Grundleitungen / DN 100 - 150

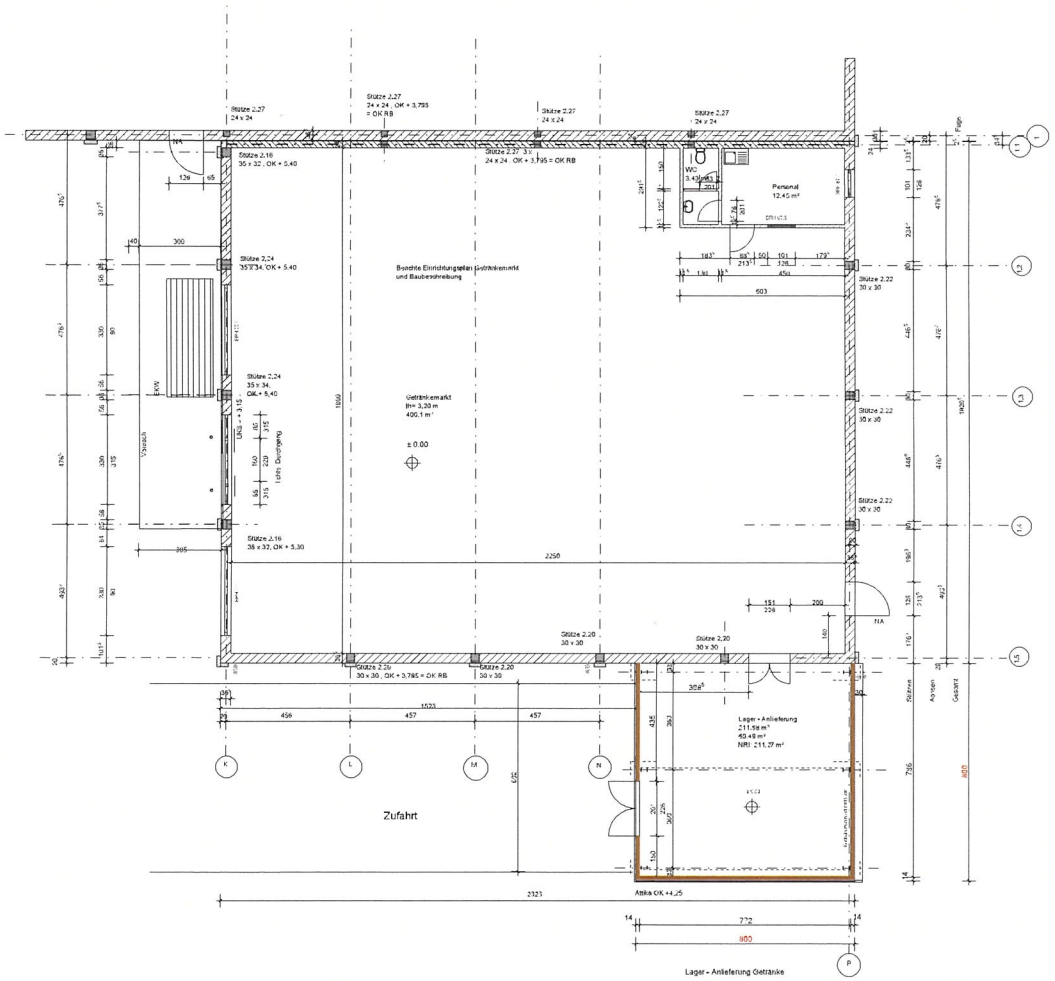

Lager - Anlieferung Getränke

AW- 14 cm Stahl- Isolierpaneele
vor Stahl- Rahmenkonstruktion
Dach - Stahl- Sandwichelement DL 140
Flachdach - 1,5 ° DNG
Attika - zweiseitig (Alu-Welle)
Fußboden - 8 cm wie Getränkemarkt
Einzelfundamente für Stützen
15 cm Bodenplatte - konstruktiv bewehrt

± 0,00 = OFFb = 5,00 ü. HN

Bauplanung Wilke
Charlottenhof 17 15848 Beeskow
Tel: 03366 / 200 26, 27 Fax: 03366 / 200 23

Bauherr:
MGR Grundstücksgesellschaft Dranske GmbH & Co.KG
Würzburger Straße 196 , 90766 Fürth

Bauvorhaben:
Anbau Lager / Anlieferung an Getränkemarkt
(zugeh. Neubau NORMA Markt mit Bäcker und Getränke)
Wittower Straße/ K.- Liebknecht- Str., 18556 Dranske

Bauteil - Bemerkungen:
Grundriss Getränkemarkt + Lager

Maßstab:	gez.:	geprüft:
1 : 100	A. Sass	
Plan - Nr.: NT- 02. 1	Datum: 11.05.2016	gezeichnet: